

Panel č.: **1070583**

Mesto: **Dargov**
Okres: **Trebišov**
Kraj: **Košice**

Adresa: **E-50/MI-KE,O
príjazd od MI,sm KE**
WGS84 n: **48.731921** WGS84 eo: **21.596158**
Rozmer: **24**

Umiestnenie panelu:

- centrum
- obytná zóna
- ľavý
- pravý
- prostredný
- vonkajší
- vnútorný
- predmestia
- obchodná štvrť
- priemyselná štvrť
- nezastavané oblasti

Komunikácia:

- diaľnice
- cesty I. triedy
- pešia zóna
- križovatka
- parkovisko
- výjazd
- príjazd
- ostatné cesty
- ulica

Poloha:

- šikmo
- kolmo
- rovnobežne
- samostatný

Viditeľnosť:

- do 20 m
- 20 - 50 m
- 50 - 100 m

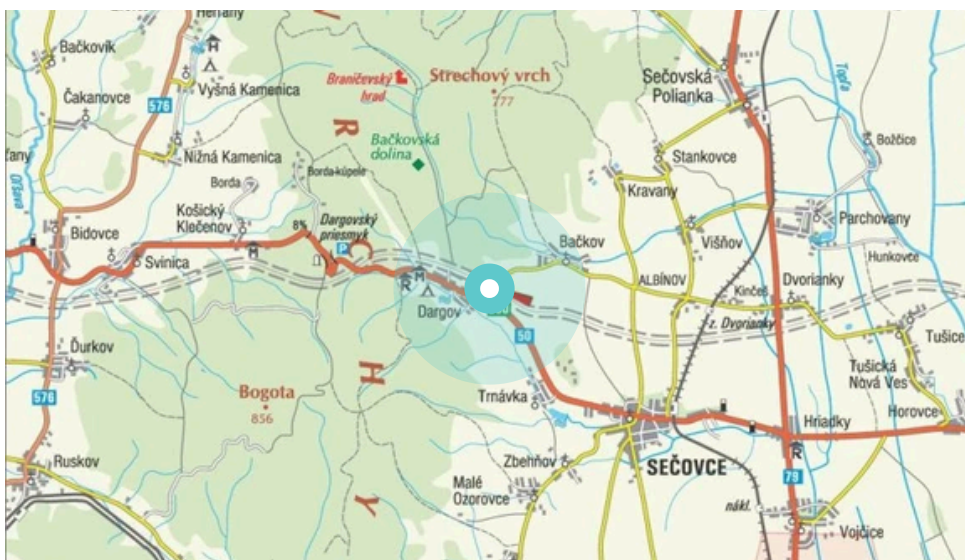
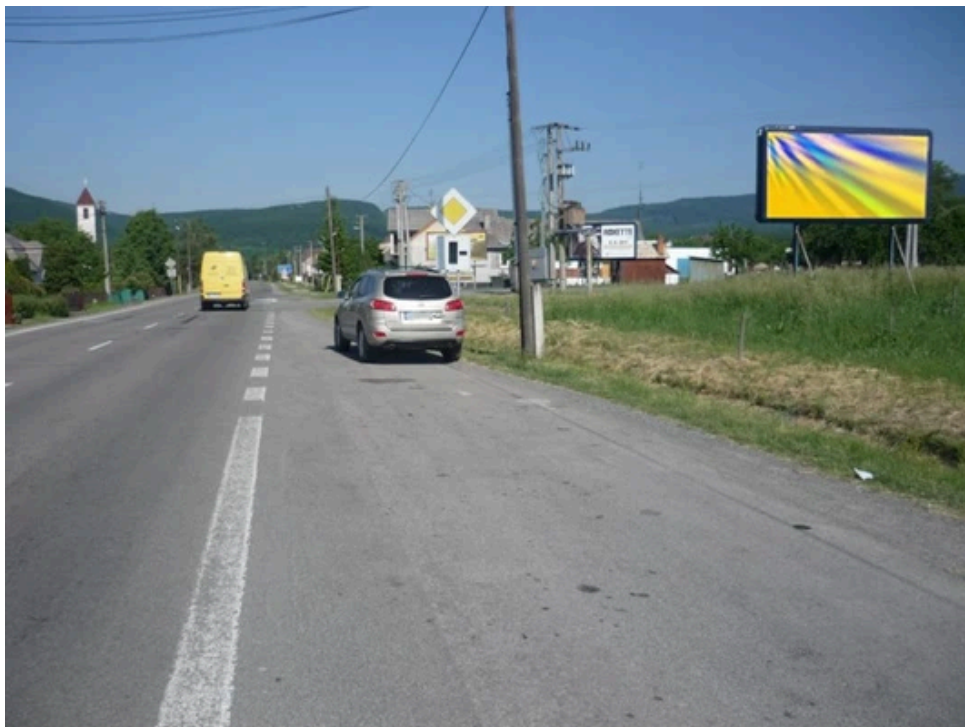

Okolie panelu:

- | | | |
|--|--|---------------------------------------|
| <input type="checkbox"/> ŽSR, SAD | <input type="checkbox"/> zdravotnícke zariadenia | <input type="checkbox"/> obchodný dom |
| <input type="checkbox"/> škola | <input type="checkbox"/> kultúrne zariadenia | <input type="checkbox"/> PNS |
| <input type="checkbox"/> čerpace stanice | <input type="checkbox"/> banka | <input type="checkbox"/> supermarket |